

Hebe- und Pflegehilfen



- MOBILE LIFTER
- LIFTER FÜR SELBSTSTÄNDIGEN TRANSFER
- DECKENLIFTER
- UMHÄNGE-DECKENLIFTER
- WANDLIFTER
- SCHWIMMBADLIFTER
- HIPPOThERAPIE
- BADE- UND DUSCHLIEGEN

Hebe- und Pflegehilfen

Handi-Move Lösungen

Die richtige Lösung für jeden Benutzer	2
Partner Ihres Vertrauens	4
Ein optimaler Service	6
Was die Nutzer unserer Hebeseysteme dazu sagen	7
In allen Situationen	10

Körperunterstützung

Der Hebebügel	16
Beinstützen	19
Hebetücher	20
Einhängevorrichtung	26

Hebe- und Pflegehilfen

Mobile Lifter Serie 2600	29
Der mobile Lifter Typ 2600/2610 (Victor)	30
Der Aktivlifter Typ 2620	32
Mobile Lifter Serie 1600	34
Der Deckenlifter Serie 2800	38
Der Umhänge-Deckenlifter	40
Deckeninstallationen	42
Elektrische Weiche	44
Traversalschienen	45
Das freistehende Schienensystem	47
Der Wandlifter	48
Der Schwimmbadlifter	50
Dusch- und Badetrolley	52

Zubehör

Transportwagen für Umhänge-Deckenlifter	54
Die Waage	55

Info

Ein starkes Programm	56
Wie geht es nach der Beratung weiter?	58
Ihre regionale Vertragshändler	59

Die richtige Lösung für jeden Benutzer



Eine weltweite Präsenz

Handi-Move bietet seine Dienstleistungen und Produkte weltweit an. Sowohl in Europa, wie in den Vereinigten Staaten von Amerika und Japan sind unsere Fachmitarbeiter täglich aktiv, um den Benutzern von Rollstühlen, deren Betreuern, Ärzten und Therapeuten mit Rat und Tat zur Seite zu stehen. Überall strebt Handy-Move danach, mit seinen Hebe- und Versorgungssystemen dem Benutzer die größtmögliche Bewegungsfreiheit und den Betreuern die kleinstmögliche körperliche Belastung zu bieten. Jede Situation wird individuell betrachtet.

Erfahrungen werden auf einer weltweiten Basis ausgetauscht. Dadurch verfügt Handy-Move über ein ungewöhnlich großes Know-how, welches an jedem Tag weiter wächst. Auf diese Weise hat Handy-Move bereits mehrere Zehntausend Lösungen realisiert.

Für zu Hause, in der institutionellen Pflege und in Einrichtungen für behinderte Menschen

Die Lösungen von Handy-Move waren von Anfang an ein großer Erfolg in Pflegeeinrichtungen und privaten Haushalten. Die Hebe- und Versorgungssysteme machten den Begriff "Autonomes Wohnen" für Tausende von Benutzern zu einer täglichen Realität. Eine Verlegung ins Bett, ins Bad oder Umsetzen auf die Toilette ist für sie und ihre Begleiter kein Hindernis mehr. Handy-Move betrachtet es als Herausforderung, für jedes Hebe- und Transferproblem eine geeignete Lösung zu realisieren.

Die Mitglieder des Handy-Move Teams arbeiten weltweit sehr eng mit einer Vielzahl von Pflegeeinrichtungen, Krankenhäusern, Altenheimen und Betreuungszentren für Menschen mit einem Handicap zusammen. Die Hilfsbedürftigen und ihre Begleiter stehen dabei immer an erster Stelle. Jedes Heben, jeder Transfer und jede Versorgungshandlung muss für sie unter möglichst optimalen Bedingungen verlaufen. Darum haben wir die richtige Beratung bei der Einrichtung von Gebäuden zu unserer Priorität gemacht. Handy-Move arbeitet deshalb auch mit Architekten und Planungsbüros zusammen. Letztendlich steht oder fällt eine perfekte Einrichtung bereits in der Phase des Entwurfs und der Planung.



Im Interesse des Nutzers

Bei Handi-Move dreht sich alles um den Kunden, nämlich den Nutzer. Dies ist der Schlüssel zu unserem Erfolg. Jede neue Anfrage ist eine Herausforderung, um eine geeignete und individuell zugeschnittene Lösung zu finden. Jedem Kunden fachlich die beste Beratung zukommen zu lassen ist unser Ziel. Die beste Lösung muss deshalb nicht die teuerste sein, ganz im Gegenteil: Handi-Move denkt im Sinne des Nutzers und bietet fundierte Lösungen an, welche jeweils mit der Philosophie der Firma Handi-Move und seiner Vertriebspartner übereinstimmt.

Partner für den Nutzer

Ein Handi-Move Berater betrachtet sich selbst in erster Linie nicht als Verkäufer, sondern als Berater und Partner. Er begleitet den Nutzer vom ersten Beratungsgespräch bis zur Installation des Systems. Der Entwicklungsprozess wird von ihm von A bis Z überwacht und nach der Installation weist er den Nutzer in die optimale Handhabung des Systems ein. Der Service nach der Installation erfolgt durch die eigenen Mitarbeiter. Sie machen es sich zur Aufgabe, Ihnen auch später behilflich zu sein.



Die Basis von Handi-Move wurde durch den Gründer René Van Raemdonck an dem Tag gelegt, an dem er zusammen mit einer universitären Forschungsgruppe ein besseres neuartiges Hebesystem für einen befreundeten Rollstuhlfahrer und seine Frau entwarf.

Auch wenn Handi-Move inzwischen zu einem Unternehmen mit Stützpunkten in der ganzen Welt herangewachsen ist, bleibt die Grundeinstellung nach wie vor die Selbe: Für den Benutzer eines Rollstuhls oder für das Betreuungspersonal innovative Hebe- und Versorgungssysteme zu entwickeln, welche sich perfekt an deren Bedürfnissen orientieren.



Partner Ihres Vertrauens

Handi-Move bietet Ihnen in jeder Phase der Zusammenarbeit einen perfekten Service. Deshalb entwickelte Handi-Move eine Betriebsphilosophie, die auf 'Erreichbarkeit' und 'Klarheit' basiert. Vom ersten Rat bis hin zum letzten Benutzertipp, alles erfolgt in einer offenen Atmosphäre. Ganz egal was Ihr Problem ist, Handi-Move hat immer einen Mitarbeiter, der Ihnen mit Rat und Tat zur Seite steht. Eine zuverlässige Begleitung beim Kauf, eine aufmerksame Bearbeitung der Bestellungen und ein professioneller Kundendienst, dies sind für Handi-Move ganz wichtige Punkte.

Partner der Architekten und Planungsbüros

Das Bauen von Pflege- und Wohnräumen für Menschen mit einem motorischen Handicap ist keine einfache Angelegenheit. Architekten und Planungsbüros müssen mit sehr speziellen Anforderungen rechnen. Die Hebesysteme werden am besten bereits in der Phase eines Baukonzepts mit eingeplant. Unsere Mitarbeiter stehen den Architekten und Planern gerne mit entsprechendem Spezialwissen beratend zur Verfügung.



Kostenlose Beratung und Erprobung

Ein Hebesystem kann noch so toll sein, es hilft Ihnen jedoch nicht, wenn es nicht Ihren Bedürfnissen entspricht. Deshalb ist es immer gut, dass Sie sich erst gründlich informieren. Unsere Handi-Move Berater kommen gerne zu Ihnen. Unsere Empfehlungen basieren auf einer gründlichen Kenntnis der Materie und einer reichen Erfahrung.

So können Sie sicher sein, dass Sie ein maßgeschneidertes Hebesystem erhalten, welches Ihren Bedürfnissen und Wünschen angepasst ist.

Selbstverständlich kommt unser Berater mit einer Hebelösung zu Ihnen, in Ihre vertraute Umgebung, so dass Sie dieses System selbst einem kritischen Test unterziehen können.

Klare Information

Detaillierte Angebote

Jedes Angebot zeigt ein deutliches Bild vom Umfang und Preis der ausgearbeiteten Hebelösung. Handi-Move möchte vermeiden, dass Sie nach dem Kauf noch mit unerwarteten Ausgaben konfrontiert werden.

Umfangreiche Bedienungsanleitung

Jedes Handi-Move System wird von einer ausführlichen und bebilderten Bedienungsanleitung begleitet. Darin finden Sie die entsprechenden Erklärungen zu den verschiedenen Bestandteilen der Lifter und wie das Hebesystem gesteuert werden kann. Die Bedienungsanleitung gibt Ihnen nützliche Tipps für die Nutzung und Instandhaltung. Außerdem finden Sie hier die Anschrift

des zuständigen Handi-Move Mitarbeiters für weitere Informationen.

Schritt-für-Schritt Schulung

Nach der Lieferung sorgt der Handi-Move Berater für eine zuverlässige Einweisung. Er zeigt dem Benutzer und allen anderen damit arbeitenden Personen Schritt für Schritt, wie das System richtig funktioniert.

Garantiebedingungen / Gewährleistung

Alle Handi-Move Hebesysteme und Zubehörteile genießen die besten Garantiebedingungen.



Ein optimaler Service

Für Handi-Move endet die Zusammenarbeit mit dem Kunden nicht bei der Lieferung des Produkts. Ein gutes Hebesystem kann nur dann optimal funktionieren, wenn es auch gut installiert und gewartet wird. Unser eigenes Team von erfahrenen Spezialisten bürgt dafür. Und wir sind immer dann da, wenn Sie unsere technische Hilfe wünschen.

Ein eigenes technisches Team

Einwandfreie Installation

Für die Installation Ihres Hebesystems verfügt Handi-Move über ein eigenes Team von erfahrenen Installateuren. Sie sorgen für den einwandfreien Betrieb des Hebesystems.

Dank der vorgefertigten Teile und einer genauen Planung erfolgt die Installation zügig und in einem Minimum an Zeit.

Tests nach der Installation

Unsere Installateure testen alles aus, nachdem das System installiert wurde. Fragen Sie unsere Mitarbeiter auch um Rat. Ihr technisches Wissen ist groß und sie helfen Ihnen gerne mit vielen praktischen Tipps.

Schnelle technische Hilfe

Handi-Move kommt zur Instandhaltung oder Reparatur Ihres Hebesystems. Wir stimmen einen Termin mit Ihnen ab und führen die erforderlichen Arbeiten kurzfristig aus, falls notwendig auch bei Ihnen vor Ort.

Vom Plan bis zur Installation

Handi-Move bietet von der Planung bis zur Realisierung einen Komplettservice. Sie haben es also stets nur mit einem Partner zu tun. Dies gibt Ihnen die Sicherheit, dass alles genau nach Absprache und gemäß der gemeinsamen Planung verläuft.



Was die Nutzer unserer Hebesysteme dazu sagen

“Ein schneller Service ist für uns von allergrößter Wichtigkeit.”

“Vor sechs Jahren ließen wir an unserem Haus einen angepassten Lebensraum für unseren Sohn Thomas bauen.

In seinem Zimmer haben wir ein Querschienen-system installieren lassen, wodurch wir unseren Sohn an jeder beliebigen Stelle anheben und überall wieder absetzen können: in seinem Bett, im Bad, auf dem Versorgungstisch, dem Rollstuhl, usw.

Mit diesem System bringen wir Thomas vom Wohnzimmer bis in unser Schwimmbad im Garten.

Eine gute Dienstleistung ist für uns von allergrößter Wichtigkeit. Falls etwas mit der Installation schief geht, müssen wir mit einem schnellen Service rechnen können. In diesem Bereich hat mich Handi-Move echt überzeugt.”

Valère Corthouts, Vater von Thomas, Koersel



Was die Nutzer unserer Hebesysteme dazu sagen

“Handi-Move spielt eine zentrale Rolle in meiner Wohnung.”

“Ich war 22 als ich an einem regnerischen Mittag mit einem Bekannten zur Arbeit fuhr. Wegen Wasserglätte geriet der Wagen plötzlich ins Schleudern. Während des Unfalls wurden zwei Genickwirbel verschoben, und seitdem bin ich teilweise gelähmt.

Meine neue Situationen brachte sehr viel Einschränkungen mit sich. Für eine ganze Reihe von Sachen musste ich plötzlich mit der Hilfe von Anderen rechnen. Meine Mutter hat von all dem Heben einen Bandscheibenvorfall bekommen. In dem neuen Haus, dass ich zusammen mit meinem Freund habe bauen lassen, wollte ich so autonom wie möglich leben und mich bewegen können.

Ich bin mit dem Handi-Move Hebebügel sehr zufrieden. Ich hatte das System im Universitätskrankenhaus kennen gelernt. Der Hebebügel gibt mir eine größere Freiheit und ist für mich eine bessere Lösung als das Hebetuch. Bevor ich das Gerät bestellte, erhielt ich den Hebebügel für zwei Wochen zur Probe. Handi-Move hat mir auch noch einen besonderen Stützgürtel für die Beine gemacht, sodass ich noch besser unterstützt werde.”

Isabelle Vermeulen, Heule



"Vor zwei Jahren hat mir die Firma Handi-Move einen fahrbaren Deckenlifter mit Hebebügel eingebaut. Damit werde ich als Querschnittgelähmter C 5/6 mühelos in die Lage versetzt, völlig selbständig von meinem falt-Rollstuhl in meinen Elektro-Rollstuhl umzusteigen.

Die Einrichtung arbeitet seither problemlos und absolut wartungsfrei. Sie hat damit sehr wesentlich zu einer Verbesserung meiner Lebensqualität beigetragen."

Dr. H.-J. Mast, Württemberg

"Seit 1995 besitze ich eine Handi-Move Deckenlifteranlage und ich habe dadurch meine Selbständigkeit wieder erlangt.

Ich bin sehr abhängig von der Anlage. Und es ist wichtig, dass ein guter und schneller Service vor Ort ist. In diesem Punkt kann ich nur lobende Wort sagen, auch die anfängliche Beratung und die Montage der Anlage war ohne jede Beanstandung."

Friederike Eich, Altdorf

"Handi-Move arbeitet schnell und fachgerecht."

"Die Heimstätte für motorisch Behinderte 'Facere' hat mehr als 30 Bewohner. Wir verfügen über 3 mobile Patientenlifter von Handi-Move in mehreren Räumen, und im Schwimmbad Handi-Move Deckenlifter. Alle Geräte werden hier sehr intensiv benutzt. Für uns ist es äußerst wichtig, dass diese Geräte sehr robust sind und wir mit einem zuverlässigen Wartungsdienst rechnen können.

Beim Vergleich vom Preis und Qualität waren die Handi-Move Produkte an erster Stelle. Das Material ist von hervorragender Qualität, und die Wartungstechniker von Handi-Move arbeiten schnell und fachgerecht. Ich bin sehr zufrieden mit Handi-Move, und das dürfen alle wissen."

Jacqueline Noldé, Direktorin eines Instituts in Anderlecht



In allen Situationen

Handi-Move fühlt sich in allen Bereichen zu Hause, wo sich Personen mit einer Behinderung bewegen. Das Unternehmen richtet sich nicht nur an den Benutzer selbst, sondern an jeden, dem Bewegungsfreiheit viel bedeutet. Unsere Mitarbeiter bieten Therapeuten, Pflegeheimen und Rehabilitationszentren, Betreuern zu Hause und Sportzentren Beratung und logistische Unterstützung. Handi-Move hat dabei immer nur ein Ziel vor Augen: die Lebensqualität des Benutzers und seines Betreuers so komfortabel wie nur möglich zu gestalten.

Bewegungsfreiheit im eigenen Haus Selbstständige Nutzung

Mithilfe des Hebebügels und eines Deckensystems kann so mancher mit wenig oder ohne Hilfe den Abstand zwischen Bett, Badezimmer und Toilette zurücklegen.

Betreutes Wohnen

Jedes Haus ist anders und deshalb manchmal mehr und manchmal weniger für die Lösungen geeignet, die in verschiedenen Einrichtungen verwendet werden. In Einrichtungen werden meist mobile Lifter eingesetzt, in einer häuslichen Situation eignen sich diese allerdings meist weniger.



Der Platz fehlt, es gibt Hindernisse zu überbrücken, das Badezimmer ist zu klein, es gibt Türschwellen... In der häuslichen Umgebung kann ein mobiler Lifter Probleme verursachen.

Handi-Move hat sich auf kundenspezifische Lösungen für den Einsatz im häuslichen Bereich spezialisiert. So kann ein durchgehendes Deckenschienensystem entworfen und montiert werden, um einen preisgünstigen und effizienten Transfer zwischen Bett, Badezimmer, Toilette,... zu ermöglichen.

Wenn die Zimmer weit auseinander liegen, sich in mehreren Stockwerken oder in verschiedenen Häusern oder Gebäuden befinden, können der Handy-Move Wandlifter und der tragbare Umhänge-Deckenlifter genau die richtige Lösung sein. Da sie nicht schwer sind, lassen sie sich bequem transportieren.





Schulen & Tagesheime

In öffentlichen Schulen oder Privatschulen sind Toilettenpausen oder persönliche Hygiene häufig der Anlass für den Transfer von Schülern mit einer Behinderung. Der Handi-Move Hebebügel und das Hebetuch eignen sich für diese Zwecke hervorragend. Beide Lösungen bieten dem Betreuer einfachen Zugang zum Gesäß des Benutzers, während der komfortabel im Lifter sitzt.

Handi-Move besitzt umfangreiche Erfahrungen und passende Lösungen für kleine Toiletten, die typisch sind für viele Schulen.

Alle Handi-Move-Systeme erlauben es, den Benutzer bis auf die Matten im Klassenzimmer oder in der Sporthalle abzusenken.

Dauerpflege

Transfer ins Bett und aus dem Bett, sowie in die Badewanne oder in die Dusche finden in Pflegeheimen am häufigsten statt. Mobile Lifter und aktive Hebelifter werden wegen ihrer Vielseitigkeit in solchen Umgebungen am häufigsten eingesetzt. Dagegen bietet die Nutzung eines Deckensystems im Badezimmer dem Betreuer auf nassen Böden zusätzliche Sicherheit und dem



Krankenhaus

Benutzer einen schnelleren und komfortableren Transfer in und aus dem Bad und auf die Toilette.

Außerdem hat man die Sicherheit, dass immer ein Liftsystem zur Verfügung steht. In Pflegesituationen mit mehr Platz besitzt die zu pflegende Person häufig ein eigenes Badezimmer neben ihrem eigenen Zimmer. In diesen Fällen stellt eine Stehhilfe eine kompakte und schnelle Lösung für den Toilettenbesuch u.ä. dar.

In Krankenhäusern werden eine Vielzahl an Liftsystemen und Zubehör benötigt, um allen Anforderungen zu genügen. Ein Handi-Move Wandlifter kann sich dort als ideal erweisen, wo man einen Patienten auf einen Bestrahlungs- oder Operationstisch heben muss und kein Platz für mobile Lifter oder Deckensysteme vorhanden ist. Ein tragbarer Deckenlifter kann in Patientenzimmern eine perfekte und preisgünstige Lösung sein. Handi-Move Umlagerungshilfen sind beliebte Hilfsmittel, um Patienten umzulagern oder ihnen bei halbambulantem Tätigkeiten zu helfen.





Freizeit

Dank der Schwimmbadlifter von Handi-Move kann man eine Person problemlos ins oder aus dem Wasser heben und das direkt vom Rollstuhl in das Schwimm- oder Therapiebad. Für Schwimmbäder hat Handi-Move einen ausgeklügelten, in einer Bodenhülse schwenkbaren Lifter. Es können aber auch decken- oder wandgestützte Systeme verwendet werden.

Ein Deckenlifter, der vorschriftsgemäß über dem Schwimmbad montiert ist, in Kombination mit dem Handi-Move Hehebügel, ermöglicht eine Geh- und Schwimmtherapie.





Urlaub wird angenehmer, wenn das Hotelzimmer mit einem Hebelifter von Handi-Move ausgestattet ist. Einige berühmte Hotels in Las Vegas haben ihre Zimmer bereits angepasst.

Reiten ist bei vielen Menschen mit einer Behinderung eine besonders beliebte Therapie. Das Auf- und Absitzen vom Pferd geht mit dem Handi-Move Hehebügel und dem Deckenlifter ganz leicht.



HILFSMITTELNUMMER 22.40.04.0001

Der Hebebügel

Zwei Hände, die Sie sicher tragen

Der Handi-Move-Hebebügel hebt den Benutzer ähnlich wie die Mutter ihr Kind: Obwohl der Körper nur an wenigen Stellen unterstützt wird, genießt der Benutzer ein hohes Maß an Komfort und Sicherheit. Der Hebebügel kann problemlos angelegt werden und bietet dem Benutzer zahlreiche Möglichkeiten.

Selbstständige Benutzung

Wenn Ihre Hände und Arme ausreichend beweglich sind, ist der Handi-Move-Hebebügel zusammen mit einem Handi-Move Deckenlifter der ideale Partner, mit dem Sie sich innerhalb Ihres Wohnbereichs selbstständig bewegen können. Ins Bett, auf die Toilette oder ins Badezimmer...

Verwendung durch einen Betreuer

Der Handi-Move-Hebebügel kann selbstverständlich genauso schnell und problemlos von einem Betreuer oder einer Pflegekraft angebracht werden.

Ideal für den Toilettengang

Da Gesäß und unterer Rückenbereich nicht bedeckt sind, kann sich der Benutzer leicht aus- und wieder anziehen.

Schwimmbad

Der Handi-Move-Hebebügel ist bestens dafür geeignet, direkt aus dem Rollstuhl ins Wasser zu gleiten und nach dem Schwimmen wieder aus dem Becken heraus gehoben werden.

Hippotherapie

Auch Reiter können dank der freien Gesäßpartie problemlos auf ein Pferd gesetzt und herunter gehoben werden.



Gehtraining

Für entsprechende Benutzer kann der Hebebügel eine unterstützende Funktion beim Gehtraining im Rahmen von Rehabilitationsmaßnahmen haben.

Universell und sicher

Der Handi-Move-Hebebügel ist ein selbstgreifendes System, das sich durch das Gewicht auf die Beinstützen automatisch und sicher um den Oberkörper schließt. Dieses System passt sich jedem Körperprofil an. Dadurch lassen sich mit dem gleichen System sowohl ein Kind als auch ein Erwachsener anheben. Der Wechsel zwischen Hebebügel und einer Einhängvorrichtung mit Hebetuch ist mit wenigen Handgriffen möglich.



Hygienisch

Der Hebebügel ist aus Edelstahl und synthetischen Materialien gefertigt. Er ist wartungsfrei und alle seine Komponenten sind wasserabweisend.

Komfortabel

Der Handi-Move-Hebebügel bietet Komfort sowohl für den Benutzer als auch für die Pflegekraft. Zwei weiche Seitenpolster (optional mit Kissen) werden am Rumpf angebracht. Die ergonomischen Beinstützen tragen und stabilisieren ebenfalls. Ein großer Vorteil zu Hebetüchern ist auch die bessere Erreichbarkeit vieler Körperbereiche, u. a. für die Pflege, sowie die schnelle und effiziente Handhabung.

Mit diversen Handi-Move Hebeliftern





Beinstützen

Für jede Behinderung die richtigen Beinstützen

Der Hehebügel ist ein selbstgreifendes System, das sich durch das Gewicht auf die Beinstützen automatisch um den Oberkörper schließt. Die Beinstützen sind ein unentbehrliches Zubehör beim Heben einer Person mit dem Hehebügel.

Die Beinstützen ermöglichen die gleichmäßige Verteilung des Körpergewichts. Sie sorgen dafür, dass der Körper beim Heben in Sitzhaltung optimal unterstützt wird. Die Beinstützen sind ausreichend breit, um eine ideale Gewichtsverteilung sicherzustellen. Sie lassen sich problemlos an der Innen- oder Außenseite der Oberschenkel anlegen. Die Platzierung lässt sich einfach ändern. Sie sind in verschiedenen Modellen und Größen sowie als glatte Ausführung oder mit Antirutschbeschichtung erhältlich.

Beinstützenfixierung



Die patentierte Beinstützenfixierung unterstützt die Beibehaltung einer guten und bequemen Position im Handi-Move-Hehebügel.

Sie fixiert unter Belastung die Beinstützen an der gewünschten Stelle, kann jedoch frei

von Körperbelastung einfach verschoben werden.

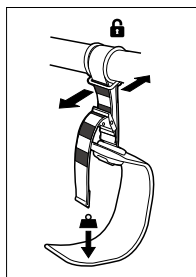

Die Länge der Beinstützenbänder ist je nach Körpergröße einstellbar. Anhand der Markierung auf den Bändern können Sie auf einen Blick sehen, ob beide Bänder gleichmäßig lang sind.

Drei Ausführungen

Je nach Behinderung ist es wichtig, die ideal geformten Beinstützen auszuwählen: Standardbeinstützen (für die meisten Menschen geeignet), breite Beinstützen (bei verminderter Sitzfunktion) oder Beinstützen für Menschen mit Muskeldystrophie (bei einem stark verminderten Muskeltonus). Optional sind Stoffbezüge für die Beinstützen erhältlich.



Hebetücher

Für jede Situation das richtige Hebetuch

Die Hebetücher von Handi-Move können für jede Situation und jede Einschränkung angepasst werden. Sie wurden entwickelt, um Komfort und Unterstützung zu bieten.

Angenehm und Stark

Handi-Move verwendet angenehme, hautfreundliche Materialien, die sehr strapazierfähig sind. Die Hebetücher sind in einem Netzstoff, Volltextil, PVC und Polyamide erhältlich. Die meisten Hebetücher sind waschmaschinenfest sowie trocknertauglich. Sie sind in verschiedenen Größen und Ausführungen erhältlich.

Für einen schnellen Transfer

Die Hebetücher von Handi-Move ermöglichen schnelle Transfers zu allen Zielen, wie z. B. Bett, Badewanne, Toilette, Rollstuhl oder Dusche. Sie können für den Transport in Liege- oder Sitzhaltung verwendet werden und sind mit oder ohne Kopfstütze erhältlich.



Professionelle Beratung

Unsere Berater helfen Ihnen gerne bei der Auswahl Ihres Hebetuchs. Dank des großen Angebotes und jahrelanger Erfahrung bietet Handi-Move Ihnen immer eine passende Lösung.

Maßarbeit zum Wohlfühlen

Handi-Move hat langjährige Erfahrung in der Herstellung maßgeschneiderter und somit bequemer Hebetücher, die Ihren spezifischen Bedürfnissen entsprechen.





Das Standard-Hebetuch

Universell einsetzbar

Das Standardhebetuch ist besonders universell einsetzbar. Es unterstützt den Körper vollständig und verfügt über eine Aussparung für die Toilettenbenutzung. Dieses Hebetuch von Handi-Move wird mit vier Schlaufen an der Einhängenvorrichtung angebracht. Die verstärkten Beinklappen fühlen sich weich an und bieten ideale Unterstützung. Griffe auf der Rückseite machen die Positionierung beim Absetzen einfacher. Das Standard-Hebetuch ist mit oder ohne Kopfstütze sowie in Netzstoff oder Volltextil erhältlich. Die verstärkte Kopfstütze stabilisiert und schützt den Kopf in allen erdenklichen Haltungen. **Mit elektrischem Kippjoch kombinierbare Variante mit Clips.**



Das Ultraleichtes "Zweite Haut"- Tuch

Wenn das Hebetuch liegen bleiben soll.

Das "Zweite Haut"-Hebetuch ist eine Variante des Standard-Hebetuches, gefertigt aus einem weichen, dünnen, jedoch sehr strapazierfähigem Stoff, wie er auch für Fallschirme verwendet wird. Im Hinblick auf die verwendeten Materialien und die perfekte Passform wird ein mögliches Wundliegen entscheidend reduziert. Deshalb ist dieses Hebetuch besonders für den permanenten Verbleib am Patienten geeignet.



Das Toilettenhebetuch

Für das Umsetzen auf die Toilette

Wie der Name schon sagt, ist das Toilettenhebetuch speziell für den Toilettengang konzipiert. Im Bereich der Sitzfläche hat es eine große Aussparung, so dass die Sitzfläche sowie der untere Teil des Rückens frei bleiben und eine optimale Pflege im Intimbereich möglich ist. Die Hose kann entfernt werden, während die Person im Hebetuch sitzt. Ein Bauchgurt, der mit einem Klettband geschlossen wird, sorgt für zusätzliche Sicherheit und Unterstützung. Das Toilettenhebetuch ist einfach anzubringen und mit Kopfstütze erhältlich.

Kann auch mit dem elektrischem Kippjoch kombiniert werden.



Thorax-Toilettenhebetuch

Für ein geborgenes und sicheres Gefühl.

Das Thorax-Toilettenhebetuch bietet noch mehr Unterstützung. Das Gefäß ist besser erreichbar als bei einem Standardhebetüchern. Der ganze Rumpf wird durch ein über das Eigengewicht automatisch schließendes System geschützt und gehalten.



Das Badehebetuch

Für den Einsatz beim Baden oder Waschen.

Das Material des Badehebetuchs ist speziell auf den Nassbereich abgestimmt. Es besteht aus Gleitschutz-Kunststoff (PVC). Das erleichtert das Abtrocknen. Die Form des Badehebetuchs ist identisch mit der des Toilettenhebetuchs mit der großen Aussparung im Bereich der Sitzfläche und des unteren Rückens, so dass es genauso eingesetzt werden kann.



Der Badesitz

Der Badesitz von Handi-Move eignet sich für Menschen, die nicht mehr in eine Badewanne steigen können. Er ist einfach im Einsatz: man sitzt auf ihm wie auf einem normalen Stuhl. Der Badesitz wird mit einem beliebigen Handi-Move-Lifter eingesetzt und kann so flexible Positionen ansteuern. Nach dem Einsatz kann der Badesitz einfach gesäubert und verstaut werden.



Der Sitz für Schwimmbadlifter

Der Sitz für den Schwimmbadlifter wird zuvor in einen gängigen Dusch- oder Rollstuhl in der Umkleidekabine oder neben dem Schwimmbecken gestellt. Der Schwimmer setzt sich wie gewohnt darauf. Nachdem die Schlaufen an der Einhängvorrichtung befestigt wurden, kann das Heben beginnen und der Schwimmer wird auf die gewünschte Höhe ins Wasser abgesenkt. Wenn die Wasserlinie auf Brusthöhe ist, kann der Schwimmer den Sitz selbstständig verlassen. Dank der Dichte des verwendeten Kunststoffs und der Wasserablauflöcher schwimmt der Stuhl gut erreichbar unter Wasser. Nach dem Schwimmen oder der Therapie kann sich der Schwimmer so einfach wieder darauf setzen, um aus dem Wasser gehoben zu werden.



Das Amputationshebetuch

Für Menschen mit einer Amputation oberhalb des Knies.

Für Menschen mit einer Amputation oberhalb des Knies an einem Bein gibt es das Standardhebetuch in Netzstoff ohne Kopfstütze und mit verlängerten Beinschlaufen.

Liegt eine Amputation oberhalb des Knies an beiden Beinen vor, gibt es das vollständig, rechteckige Hebetuch ohne Kopfstütze und wahlweise mit oder ohne Toilettenaussparung (verschiedene Ausführungen in Netzstoff, Volltextil und Fallschirmstoff). Beide Amputationshebetücher sind bequem, passgenau und halten den Körper sicher im Gleichgewicht.



Der Gehgurt

Stütze und Laufhilfe für die Reha.

Der Handi-Move-Gehgurt fördert als Gehhilfe die Rehabilitationsmaßnahmen. Er dient bei Kraftverlust in den Beinen als Unterstützung. Der Gehgurt kann an Schultern, Brust, Bauch und Beinen individuell an den Körperbau des Patienten angepasst werden.



Hebetücher XXL

Auch für Menschen mit Adipositas bietet Handi-Move eine Lösung.

STANDARD	Bein Polster	Kopf- stütze	XS	S	M	L	XL
Hebetuch Netzstoff	-	-	-	3484S	3484M	3484L	-
Hebetuch Netzstoff	ja	-	3481XS	3481S	3481M	3481L	3481XL
Hebetuch Netzstoff	-	ja	3437XS	3437S	3437M	3437L	3437XL
Hebetuch Netzstoff	ja	ja	3431XS	3431S	3431M	3431L	3431XL
Hebetuch Volltextil	-	-	-	3487S	3487M	3487L	-
Hebetuch Volltextil	ja	ja	3424XS	3424S	3424M	3424L	3424XL
"Zweite Haut"- Tuch Polyamide*	ja	ja	3445XS	3445S	3445M	3445L	3445XL
Kokon Hebetuch	ja	ja	-	3451S	3451M	3451L	-
Hebetuch Kippjoch Netzstoff	ja	ja	3512XS	3512S	3512M	3512L	3512XL

* Version bis 300 kg artnr.3530

TOILETTE	Bein Polster	Kopf- stütze	XS	S	M	L	XL
Toilettengurt zweiteilig	ja	-	-	-	3489M	-	-
Toilettenhebetuch	ja	-	3461XS	3461S	3461M	3461L	3461XL
Toilettenhebetuch	ja	ja	-	3415S	3415M	3415L	-
Badehebetuch PVC	-	-	3464XS	3464S	3464M	3464L	3464XL
Badehebetuch PVC	-	ja	-	3418S	3418M	3418L	-
Thorax-Toilettenhebetuch	ja	-	-	3479S	3479M	3479L	-
Toilettenhebetuch Kippjoch	ja	ja	3517XS	3517S	3517M	3517L	3517XL

SPEZIFISCH	XS	S	M	L	XL
Hebetuch für Aktivlifter	-	3406S	3406M	3406L	-
Gehgurt	-	3471S	3471M	3471L	-
Sitz für Schwimmbadlifter	-	-	3620	-	-
Badesitz	-	-	3478	-	-
Umlagerungstuch	-	-	3498	-	-
Hebetuch Low back	-	3491S	3491M	3491L	-
Skoliose Hebetuch	-	3499S	3499M	3499L	-
Beintuch	-	-	3497	-	-
Amputationstuch einseitig amputiert	-	3494S	3494M	3494L	-
Amputationstuch Netzstoff	-	-	3540	-	-
Amputationstuch Netzstoff mit Toilettenaussparung	-	-	3543	-	-
Amputationstuch Volltextil	-	-	3541	-	-
Amputationstuch Volltextil mit Toilettenaussparung	-	-	3544	-	-
Amputationstuch Polyamide	-	-	3542	-	-
Amputationstuch Polyamide mit Toilettenaussparung	-	-	3545	-	-

Einhängevorrichtung

Kombi, Standard & Klassisch

Wenn der Einsatz des Hebebügels nicht möglich ist, wird der Patient mit einem Hebetuch angehoben. Das Hebetuch wird dabei mit Schlaufen an einer Einhängevorrichtung befestigt. Wegen der ergonomischen Formgebung und den Proportionen hängt das Hebetuch so an der Einhängevorrichtung, dass das Körpergewicht perfekt und gleichmäßig verteilt wird.

Perfekte Druckverteilung

Das Hebetuch wird an vier verschiedenen Punkten an der Einhängevorrichtung befestigt und kann den Patienten sowohl in liegender, wie auch in sitzender oder zurückgelehnter Haltung anheben. Diese Haltung wird durch den Einsatz der kurzen oder langen Schlaufen bestimmt, die an dem Hebetuch befestigt sind. Durch die Befestigung des Hebetuches an vier unterschiedlichen Punkten wird Platz für eine bequeme Sitzposition geschaffen. Die Einhängevorrichtung hat eine gebogene Form, wodurch das Blickfeld des Patienten nicht beeinträchtigt wird. So kann er die Handgriffe der Pflegeperson selbst verfolgen. Die gebogene Form lässt außerdem mehr Platz für den Kopf des Patienten.



Ein Lifter, zwei Systeme

Mit der Handi-Move Einhängevorrichtung Klassisch oder der Handi-Move Einhängevorrichtung Kombi ist es möglich, schnell zwischen dem Hebebügel und dem Hebetuchsystem hin und her zu wechseln.

Schnell und sicher anzubringen

Das Anbringen und Entfernen des Hebetuches erfolgt einfach, schnell und sicher, was Zeit und Aufwand bei den Pflegepersonen spart.

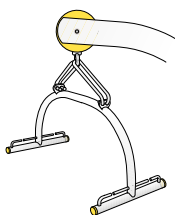

Kombi
mit Haken an der Ringmutter befestigt

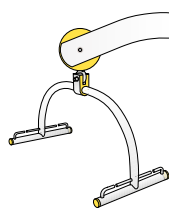

Standard
direkt an der Ringmutter befestigt

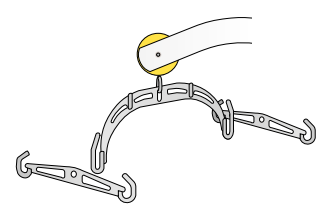

Klassisch

HANDI-MOVE EINHÄNGEVORRICHTUNG	einfach wechselbar	beschichtet	Edelstahl
Kombi (4-Punkt Joch)	•		•
Standard (4-Punkt Joch)			•
Klassisch (2-Punkt oder 4-Punkt Joch)	•	•	

Das elektrische Kippjoch

Mit dem elektrischen Kippjoch von Handi-Move können Benutzer einfach, schnell und ohne Belastung für die Pflegemitarbeiter aus der Sitzhaltung in die Liegehaltung und umgekehrt gebracht werden. Das elektrische Kippjoch kann sowohl für den mobilen Lifter „Victor“ als auch für die Deckenmotoren verwendet werden.

Ergonomisch

Mit dem elektrischen Kippjoch kann der Nutzer einfach in die perfekte Sitzhaltung gebracht werden. Dadurch sind keine zusätzlichen Arbeitsschritte oder körperliche Anstrengungen der Pflegemitarbeiter erforderlich, um den Benutzer richtig in den Rollstuhl zu platzieren. Während des Transfers kann die Position immer angepasst werden. Das Einhängen der Hebetuchclips am Kippjoch erfolgt unabhängig vom Benutzer immer auf die gleiche Weise.

Sicherheit

Das Kippjoch eignet sich für einen langfristigen und intensiven Einsatz. Um Oxidation bei der Verwendung in feuchten Räumen zu vermeiden, ist das Kippjoch aus lackiertem Edelstahl hergestellt. Das Kippjoch hat eine maximale Hublast von 225 kg. Die abgedeckten Scharniere sorgen für eine sichere Arbeitsumgebung. Die Kunststoffclips der Hebetücher sind gesichert und mit Metall verstärkt.

Praktisch

Das Kippjoch kann sich am Lifter uneingeschränkt drehen. Funktionen wie Heben und Senken sowie das Kippen des Jochs stehen gleichzeitig zur Verfügung. So profitieren die Pflegemitarbeiter von einem Zeitgewinn und die Nutzer von mehr Komfort. Die magnetische Druckknopfbedienung kann am Kippjoch befestigt werden.

Kopfraum

Das Kippjoch arbeitet mit zwei an den Seiten angebrachten Antrieben, sodass sich in der Mitte ausreichend freier Kopfraum befindet. Das ist ein Vorteil gegenüber Liftern mit einem mittig angebrachten Antrieb, der das Blickfeld behindert.

Hebetücher

Das Kippjoch kann mit verschiedenen Hebetüchertypen verwendet werden, und zwar mit Standardhebetüchern, Toiletten- und Badehebtüchern mit oder ohne Kopfstütze sowie auch mit maßgeschneiderten Hebetüchern.





Mobile Lifter Serie 2600

Leistungsstark, benutzerfreundlich, langlebig

Die Lifter der Serie 2600 von Handi-Move sind für den intensiven Einsatz in einer professionellen Umgebung konzipiert. Gedacht für das effiziente und häufige Heben von Menschen mit eingeschränkter Mobilität in Pflegeheimen, Krankenhäusern, Behinderteneinrichtungen usw.

Einfach zu bedienen

Über die Handbedienung oder das Steuerfeld am Lifter selbst. Die Lifter sind mit einem Notauschalter und einer mechanischen Notabsenkung ausgestattet.

Leichte Manövrierfähigkeit

Robust und doch kompakt. Dank der ergonomischen Griffe lassen sich die Lifter auch in kleineren Räumen leicht manövrieren. Das elektrisch in der Breite verstellbare Fahrgestell passt perfekt um einen Rollstuhl oder einen Sitz.

Batterielaufzeit

Die austauschbare Batterie kann direkt im Lifter oder mit einem Netzladegerät aufgeladen werden. Ihre Kapazität beträgt 160 Transfers bei 90 kg.

Langlebige Konstruktion

Die Geräte sind aus Aluminium und Edelstahl gefertigt. Das sorgt für Wartungsfreundlichkeit, schützt gegen Korrosion und garantiert eine lange Lebensdauer. Die strapazierfähigen Räder haben Aluminiumeinsätze, können 125 kg pro Rolle tragen und zur Reinigung leicht abgenommen werden.

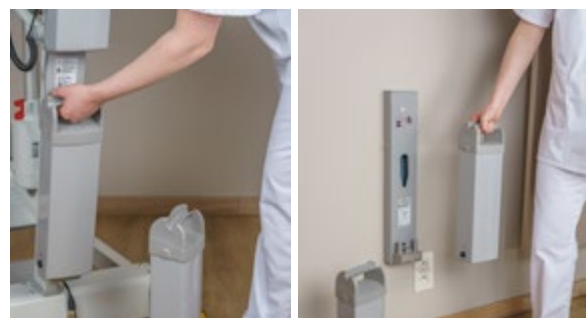

HILFSMITTELNUMMER 22.40.01.0068

Der mobile Lifter Typ 2600/2610 (Victor)

Schnell, kraftvoll und flexibel

Der Victor 2600 von Handi-Move ist ein mobiler Passivlifter für intensive Nutzung in professioneller Umgebung.



Schnellster Lifter auf dem Markt

Dank seines revolutionären Antriebs ist der Victor selbst bei maximaler Belastung doppelt so schnell wie ein gewöhnlicher Lifter.

Einfaches Heben bis 225 kg

Der Victor hat einen großen Hubbereich, sogar vom Boden aus. Der Nutzer hat große Beinfreiheit, so dass er ohne Probleme umgedreht werden kann.

Flexibel

Der Victor kann mit dem einzigartigen Hebebügel Helfende Hände und/oder den Handi-Move Hebetüchern verwendet werden. Diese Systeme können zur Anpassung an den Nutzer einfach kombiniert werden.



Eine Digitalwaage kann als Zubehör bestellt werden

(nicht verfügbar für Modell 2610)



HILFSMITTELNUMMER 22.40.01.1051

Der Aktivlifter Typ 2620

Sicher und bequem vom Sitzen bis zum Stehen

Ideal für Menschen, die zwar selbst stehen können, aber zu wenig Muskeltonus besitzen und sich daher nicht einfach von einer sitzenden in eine stehende Position und umgekehrt bewegen können. Für Transfers vom Rollstuhl auf die Toilette, ins Bett, auf eine Liege usw. Da der Unterkörper frei bleibt, ist das An- und Ausziehen einfach. Somit ist der Aktivlifter ideal für die Pflege, zum Beispiel zum Wechseln der Inkontinenzeinlage.

Keine oder geringe Belastung unter den Achseln

Schwache Nutzer oder Personen, die nicht mehr aktiv mitarbeiten können, lassen sich besonders schwer bequem zum Stehen bringen.

Die zentrale Position der Befestigungspunkte und der entsprechend gestaltete Hebegurt sorgen dafür, dass der Hebegurt bei der Aufwärtsbewegung nicht nach oben rutscht. Die Belastung unter den Achseln ist daher gleich null oder minimal.



Sicher durch Türöffnungen

Hände und Arme bleiben in einer natürlichen Position neben dem Körper, und bei Türdurchfahrten in sicherer Entfernung vom Türrahmen.

Natürlicher, ergonomisch korrekter Bewegungsablauf

Griff und Hebearm folgen einer eigenen, patentierten und unabhängigen Kurve. Diese von Handi-Move entwickelte und patentierte "kombinierte Bewegung von Hebearm und Griff" ermöglicht es dem Benutzer, auf ergonomisch korrekte Weise eine aufrechte Position durch eine natürliche "Aufstehbewegung" zu erreichen.

Stabile Stehhaltung

Die natürliche Bewegung, die ergonomische Position der Hände und der gut gestützte Hebegurt sorgen für ein sicheres Gefühl und eine stabile Standposition. Die Knie liegen an einer weichen Kniestütze an und können mit einem verstellbaren Wadenband gesichert werden. Der große Hubbereich des Hebearms sorgt dafür, dass auch größere Menschen eine perfekte aufrechte Haltung einnehmen können. Aufgrund der stabilen Position im Stehen kann dieser Aktivlifter auch zur Unterstützung oder Aufrechterhaltung der Stehfunktion verwendet werden.

Kompakt und wendig, daher auch für kleine Räume geeignet

Die geringen Abmessungen, der zentrale Schwerpunkt und der geringe Rollwiderstand der Räder machen diese mobile Lifter leicht manövrierbar. Aufgrund seiner geringen Abmessungen eignet sich dieser Lifter auch für kleine Räume, wie zum Beispiel die Toilette. Die Spreizung der Beine des Fahrgestells erfolgt elektrisch und gleichzeitig (die Hebebewegung und die Öffnung der Beine des Lifts können gleichzeitig erfolgen). Dank der großen Spreizung der Beine kann der Lifter problemlos an Rollstühlen oder Liegesesseln angebracht werden.



HILFSMITTELNUMMER 22.40.01.0067

Mobile Lifter Serie 1600

Eine einfache Lösung, die sofort und überall einsetzbar ist

Bei den passiven Hebeliftern von Handi-Move aus der Reihe 1600 handelt es sich um mobile Hebelifter. Benutzer mit eingeschränkter Mobilität werden bequem gehoben und sicher transportiert. Diese soliden Hebelifter eignen sich hervorragend für den Privatgebrauch.

Leichte Manövrierfähigkeit

Die großen Räder sorgen für eine leichte Manövrierfähigkeit auf allen Bodenbelägen. Die Räder zeichnen sich durch einen niedrigen Rollwiderstand aus und sind darüber hinaus wartungsfrei. Der Hebelifter passt problemlos durch Türöffnungen. Das Fahrgestell ist in der Breite verstellbar.

Praktisch

Die mobilen Hebelifter können auf zweifache Weise bedient werden: Entweder mit einer tragbaren Bedienung mit Magnethalterung oder direkt am Steuerkasten des Hebelifters selbst. Für den Transport oder zur Aufbewahrung können die Hebelifter schnell demontiert werden. Dank des niedrigen Fahrgestells passen die Räder des Hebelifters unter jedes Bett.

Solide und sicher

Die mobilen Hebelifter von Handi-Move sind solide und sicher. Sie sind aus hochwertigen Materialien hergestellt und von firmeneigenen, kompetenten Mitarbeitern zusammgebaut. Die Qualität entspricht den strengsten Normen und Gesetzen. Dadurch verlängert sich die Betriebsbereitschaft der Hebelifter. Je nach Typ können 120 Hebebewegungen mit einer Ladung ausgeführt werden. Die leistungsstarken Batterien stellen eine große Benutzerautonomie und eine lange Lebensdauer sicher. Alle Hebelifter sind mit einem Notausschalter und einer mechanischen Notabsenkung ausgestattet.

Heben vom Boden

Der Benutzer kann mit allen passiven Hebeliftern mühelos vom Boden aus gehoben werden.



Typ 1640

Kann mit dem Hebebügel sowie mit verschiedenen Einhängenvorrichtungen und Hebetüchern verwendet werden. Ist eventuell in Kombination mit einer Waage zu verwenden. Die Vorteile dieses größeren Hebelifters sind die enorme Beinfreiheit für den Benutzer und der große Hubbereich. Bei weniger intensivem Gebrauch in einer professionellen Umgebung ist dieser Hebelifter eine kostengünstige Alternative zum mobilen Hebelifter Victor.



Typ 1641

Ist der Hebelifter mit dem größten Hubbereich. Erreicht die Höhe eines hohen Betts, einer erhöhten Badewanne oder eines Pflagetisches. Er kann Personen mit einem Gewicht von bis zu 200 kg heben. Genau wie Typ 1640 zeichnet sich dieser Hebelifter durch eine große Beinfreiheit für die Benutzer aus. Dieser Hebelifter wird in Kombination mit Hebetüchern verwendet.



Typ 1630

Zeichnet sich durch seine Kompaktheit aus und kann in nahezu jeder Situation verwendet werden. Er weist den größten Hubbereich in seinem Segment auf. Dieser Hebelifter wird zusammen mit Hebetüchern verwendet.



Typ 1635 Klapplifter

Ist ein vollwertiger kompakter Lifter für den täglichen Gebrauch. Ist mühelos klappbar mit einem einzigen Handgriff, ohne Demontage. Dieser Hebelifter lässt sich im Kofferraum eines Autos transportieren und bequem aufbewahren. Der Hebelifter verfügt über ein integriertes Ladegerät und einen austauschbaren Batteriekasten. Die Fahrgestellspreizung erfolgt mit Hilfe eines Fußpedals.



HILFSMITTELNUMMER 22.40.01.1028

Typ 1620 Aktivlifter

Schnell auf die Toilette

Benutzer, die zwar selbst stehen können, aber zu wenig Muskeltonus besitzen und sich daher nicht einfach von einer sitzenden in eine stehende Position und umgekehrt bewegen können, haben jetzt mit dem mobilen Aktivlifter die Möglichkeit, schnell und bequem zur Toilette zu gehen.

Müheles An- und Auskleiden

Der große Vorteil des Aktivlifters ist, dass der untere Teil des Körpers frei bleibt, damit der Betreuer den Patienten müheles an- und auskleiden kann. Durch ein Hebetuch im Rücken und unter den Armen unterstützt, wird der Benutzer in eine aufrechte Position gebracht. Dieses Aktiv-Hebetuch kann schnell und bequem angebracht werden, ohne die Schultern zu viel zu belasten. Das System ist so entwickelt, dass es dem Körper möglichst viel Unterstützung bietet ohne die Schulterlinie zu belasten. Der Aktivlifter ist auch ein hervorragendes Hilfsmittel, wenn man mit Patienten arbeitet, die an Inkontinenz leiden.

Unterstützung und Gleichgewicht

Man stellt die Füße des sitzenden Benutzers auf das Fußbrett. Beim Heben und Weiterfahren werden die Unterschenkel des Benutzers von den verstellbaren Beinstützen mit Wadenband unterstützt. Damit erreicht man, dass der Körper während des Hebens und Stehens im Gleichgewicht bleibt.

Kompakt und beweglich in kleinen Räumen

Der Aktivlifter ist in kleinen Räumen einfach zu bedienen, weil das U-förmige Fahrgestell sehr

kurz ist. Das Fahrgestell kann auch in der Breite angepasst werden, damit der Lifter ohne weiteres nahe an Rollstühle oder geriatrische Stühle herangefahren werden kann. Gerade weil der Aktivlifter so kompakt ist, eignet er sich hervorragend für Transfers in kleinen Räumen wie Badezimmern und Toiletten.

Steuerkasten mit integriertem und austauschbarem Batteriekasten

Der Aktivlifter wird von einer Batterie betrieben, die sich in einem abnehmbaren Batteriekasten befindet. Sie können den Batteriekasten vom Ladegerät entfernen und durch eine aufgeladene Batterie ersetzen. Man kann auch den Batteriekasten auf dem Lifter lassen und aufladen, wenn er gerade nicht gebraucht wird. Eine LCD-Anzeige warnt, wenn es Zeit ist, die Batterie aufzuladen. Mit einer vollen Batterie kann man etwa 40 Mal heben. Falls Sie den Aktivlifter ständig benutzen, ist der austauschbare Batteriekasten die ideale Lösung: Die eine Batterie wird aufgeladen, während die andere im Einsatz ist.



HILFSMITTELNUMMER 22.40.06.1001 und 22.40.06.1002

Der Deckenlifter Serie 2800

Freie Bewegung ohne Hindernisse

Sie möchten sich frei in allen Räumen bewegen können, ohne durch Türschwellen, Schränke, Teppiche oder andere Gegenstände gestoppt zu werden? Dann ist der Deckenmotor von Handi-Move die ideale Lösung für Sie.

Ideal für selbstständigen Einsatz

Über Schienensysteme gelangen Sie mit dem Deckenlifter ungehindert und selbstständig zu Ihrer Toilette sowie in Ihr Bade-, Schlaf- oder Wohnzimmer. Die Bewegung erfolgt nahezu geräuschlos und ohne abrupte Starts oder Stopps. Das System kann Sie auch vom Boden aus anheben. Das platzsparende Schienensystem bietet eine optimale Ausnutzung des Raums. Der mit aufladbaren Batterien betriebene Deckenmotor kann bis zu 200 kg heben.

Die Deckenlifter mit Fahrmotor des Typs 2810 und 2815 wurden für den selbstständigen Gebrauch konzipiert. Das Modell 2810 funktioniert mit einer elektrischen Druckknopfbedienung. Beim Modell 2815 kommt eine kabellose Infrarot-Fernbedienung zum Einsatz.

Effiziente und schnelle Lösung für Pflegekräfte

Die Deckenlifter ermöglichen es der Betreuungsperson, den Patienten ohne Kraftaufwand



zum Bett, zur Badewanne oder zur Toilette zu transportieren. Der Deckenlifter kann mit dem Handi-Move-Hebebügel und/oder allen Hebetüchern verwendet werden. Das macht ihn zum wertvollen Helfer in verschiedensten Situationen. Darüber hinaus eignet er sich hervorragend für Reha-Übungen. Dieser Deckenlifter gibt es in eine Version bis 300 kg Hubkraft. Die Deckenlifter des Typs 2800 und 2805 IR wurden für den Gebrauch durch eine Betreuungsperson konzipiert. Der Deckenlifter des Typs 2800 L funktioniert mit einer elektrischen Druckknopfbedienung, beim Deckenlifter des Typs 2805 IR kommt eine kabellose Infrarot-Fernbedienung zum Einsatz.

Maßgeschneiderte Lösungen

In Kombination mit verschiedenen Schienensystemen bietet der Deckenlifter für jede Situation eine Lösung nach Maß. Er transportiert Menschen innerhalb eines Raums an unterschiedliche Orte oder verbindet mehrere Räume miteinander.

Diskret in jeder Einrichtung

Mit seinem schlichten und ästhetischen Design passt sich der Deckenmotor jeder Inneneinrichtung an.

Sichere Verwendung

Als zusätzliche Sicherheit wurde eine selbstständig zu bedienende mechanische Notabsenkung und eine direkte Steuerung am Gerät angebaut.

Hilfe beim Positionieren auf der Schiene

Es besteht die Möglichkeit, den Deckenlifter mit Fahrmotor so einzustellen, dass er an vorab festgelegten Orten automatisch stoppt. Z. B. an Ladekontakten oder mittig über der Toilette.



HILFSMITTELNUMMER 22.40.06.0003

Der Umhänge-Deckenlifter

Ein einziger Lifter für mehrere Räume

Der Umhänge-Deckenlifter von Handi-Move ist eine flexible Lösung zum Heben in Räumen, die nicht untereinander mit einem durchgängigen Schienensystem verbunden werden können. Beispielsweise in einer Wohnung, auf mehreren Etagen oder an mehreren Standorten.

Raumgrenzen überwinden

Manchmal sind Schienensysteme nicht durchgängig einsetzbar. In diesen Fällen überbrückt der Umhänge-Deckenlifter unvermeidbare Lücken. Jeder Raum wird erreicht, egal wie klein dieser auch ist. Nur (Teil-)Schienen müssen installiert sein, das Tarzan-System schafft die Verbindung.

So ist alles möglich: Zum Beispiel Transfers zum Bett im Schlafzimmer, zur Badewanne oder zur Toilette im Badezimmer, zu einer separaten Toilette, zum Entspannungssessel im Wohnzimmer, zum Rollstuhlwechsel in der Garage und vieles mehr. Sogar der Aufenthalt im Ferienhaus oder bei den Großeltern stellt kein Problem mehr dar: Der Umhänge-Deckenlifter kann mitgenommen werden, damit die Großeltern ihr Enkelkind mühelos heben und pflegen können.

Kleine Räume bieten wenig Platz zum Manövrieren. Eine Kombination aus einer Schiene und einem Umhänge-Deckenlifter ist dann eine clevere Lösung für schwer erreichbare Stellen. So muss beispielsweise das Badezimmer nicht durch Umbauten befahrbar gemacht.

Leicht, kompakt und ästhetisch

Der einfach verstaubare Umhänge-Deckenlifter hat das Format eines Schuhkartons und kann dank acht Kilogramm Leichtgewicht mühelos



am Handgriff getragen werden. Mit dem Umhängestab kann das Motorband schnell in das Rollwerk ein- und ausgehängt werden. Ohne Leiter, ohne Stuhl.

Keine Anpassung Ihrer Wohnräume

Für die Verwendung des Umhänge-Deckenlifters sind keine Umbauten Ihrer Wohnung oder Ihres Hauses erforderlich. Alles bleibt so, wie es ist. Nicht einmal Türöffnungen müssen angepasst werden.

Budgetfreundlich und multifunktional

Da nur ein einziger Motor für mehrere Einsatzorte verwendet wird, ist der Umhänge-Deckenlifter eine finanziell interessante Lösung. In Kombination mit Hebetüchern, Badesitzen oder Hebebügeln wird er allen Anforderungen und Wünschen gerecht.

Sicher und verlässlich

Der kleine Umhänge-Deckenlifter hebt problemlos bis zu 182 kg. Sein Betrieb erfolgt über aufladbare Batterien mit langer Lebensdauer und großer Benutzerautonomie. Ein separates Ladegerät erlaubt das Laden an jeder Steckdose. Die Schiene selbst benötigt keinen Stromanschluss. Dank 24 Volt-Niederspannung ist der Umhänge-Deckenlifter auch bei Verwendung in feuchten Umgebungen sicher. Er kann mit der separaten Druckknopfbedienung oder mit den Knöpfen auf dem Deckenlifter selbst bedient werden. Ein Knopf für die Notabsenkung ist ebenfalls vorhanden.

Hindernisse überwinden

Räume mit nicht anpassbaren Türöffnungen können ein Hindernis darstellen. Doch mit dem Tarzan-System kommen Sie mühelos darüber hinweg.



Deckeninstallationen

Müheles von einem ins andere Zimmer

In Kombination mit einem Deckenlifter oder einem tragbaren Umhängelifter ist das Schienensystem von Handi-Move bestens für den Transfer einer pflegebedürftigen Person in der institutionellen Pflege oder zu Hause geeignet.

Ästhetisch und geräuscharm

Die Schienen von Handi-Move sind aus weiß lackiertem Aluminium gefertigt und somit stabil und korrosionsbeständig. Die Schienen haben eine gefällige Form, so dass das Bild ihrer Wohnung nicht negativ beeinflusst wird. Die Kunststoffräder in den Schienen sorgen dafür, dass sich die Geräusentwicklung auf ein Minimum beschränkt.

Lösungen nach Maß

Bei Neubauprojekten führen die Spezialisten von Handi-Move mit Ihnen oder dem Architekten Gespräche, um ein Schienensystem perfekt in das Bauobjekt zu integrieren. Auch für bestehende Situationen hat Handi-Move sehr praktische und einfache Lösungen. Es gibt immer eine individuell maßgeschneiderte Lösung.

Die Schienen können direkt an der Decke oder von Wand zu Wand befestigt werden.



Klassische Aufhängung

Bei der klassischen Deckenmontage werden die Schienen mit Schienenhaltern direkt an der Decke befestigt. Der Abstand zwischen diesen Befestigungshaltern beträgt dabei ca. 1m. Dieses System kann auch bei einer abgehängten Decke benutzt werden. Die Schienen können in gerader Linie, in Kurven von 45 bis 90 Grad oder in einer Abfolge unterschiedlicher Elemente befestigt werden. Eine Kombination verschiedener Kurven und Weichen macht somit viele denkbare Lösungen möglich.

Verstärkte Schienen von Wand zu Wand



Falls eine Deckenbefestigung nicht möglich ist, kann mit einer verstärkten Wand-zu-Wand-Schiene bis 7m freitragend das Problem gelöst werden. Sie sind auch dann die Lösung, wenn die Decke nicht stark genug ist, um als tragendes Element für die Schienen zu dienen.



Elektrische Weiche

Leichtgängige Drei- oder Vierwege-Transfers

Die Schwenkweiche und die Drehweiche ermöglichen es, Richtungswechsel mit einem Deckenlifter in drei oder vier verschiedene Richtungen vorzunehmen. Dies kann in kleinen Räumen nützlich sein, oder wenn mehrere Räume erreicht werden sollen. So lässt sich beispielsweise mit einer Drehweiche aus dem Flur sowohl rechts als auch links abbiegen, aber auch geradeaus weiterfahren. (Zum Beispiel im Schlafzimmer, Badezimmer und separate Toilette.)



Schwenkweiche



Drehweiche

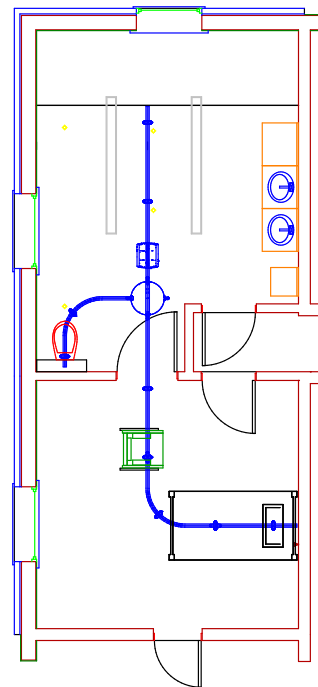
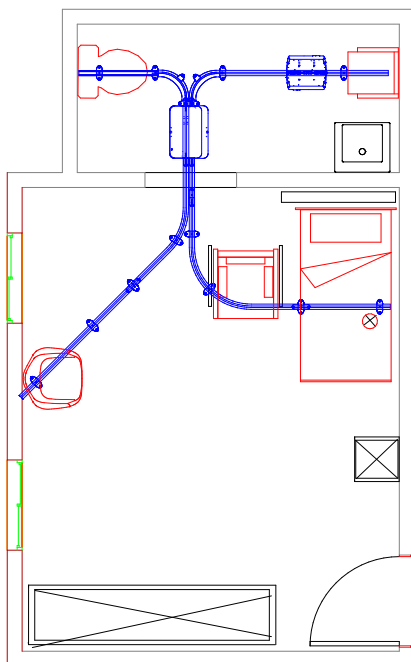

Immer die richtige Lösung.

Die vielen verschiedenen Komponenten des Handi-Move-Schienenprogramms bieten garantiert für jedes Problem die richtige Lösung. Unsere Spezialisten beraten Sie gerne über alle Möglichkeiten.

Traversalschienen

Bewegung im ganzen Raum

Mit einer Traversal- bzw. Querschiene ist ein Raum über die gesamte Fläche bedienbar. Dieses System besteht aus zwei festen parallelen Tragschienen und einer beweglichen Querschiene, die über die gesamte Länge der parallelen Schienen bewegt werden kann. Dieses System kann überall dort perfekt eingesetzt werden, wo nicht mit Kurven (z.B. in schmalen Räumen) gearbeitet werden kann und/oder an vielen verschiedenen Punkten umgesetzt werden soll (z.B. im Pflegearbeitsraum).

Selbstständige oder assistierte Nutzung

Die manuelle Querschienenanlage kann sehr leicht von einer Hilfsperson in allen Richtungen verschoben werden. Die elektrisch verfahrbare Anlage kann über eine 6-fach Infrarotfern-

steuerung vom Nutzer autonom betrieben werden, d.h. dass der Benutzer selbständig auf und ab, nach rechts und links sowie vor- und rückwärts fahren kann.

Traversen-Fangstück

Ein Traversen-Fangstück ermöglicht das Verbinden einer Fahrschiene in einem Raum mit einer einzelnen angrenzenden Schiene im nebengelegenen Raum. Auf diese Weise können Transfers von einem Raum in einen anderen leichtgängig und ohne Unterbrechung stattfinden.





HILFSMITTELNUMMER 22.40.03.0010

Das freistehende Schienensystem

Eine sehr flexible Lösung

Das freistehende Schienensystem ist die ideale Lösung, wenn eine Montage an Decke oder Wänden nicht möglich ist oder nur eine vorübergehende Lösung gesucht wird.

Die Montage erfolgt ohne Bohren in Wände oder Decke.

Das freistehende Schienensystem kann in Kombination auch mit dem (tragbaren) Deckenlifter eingesetzt werden.

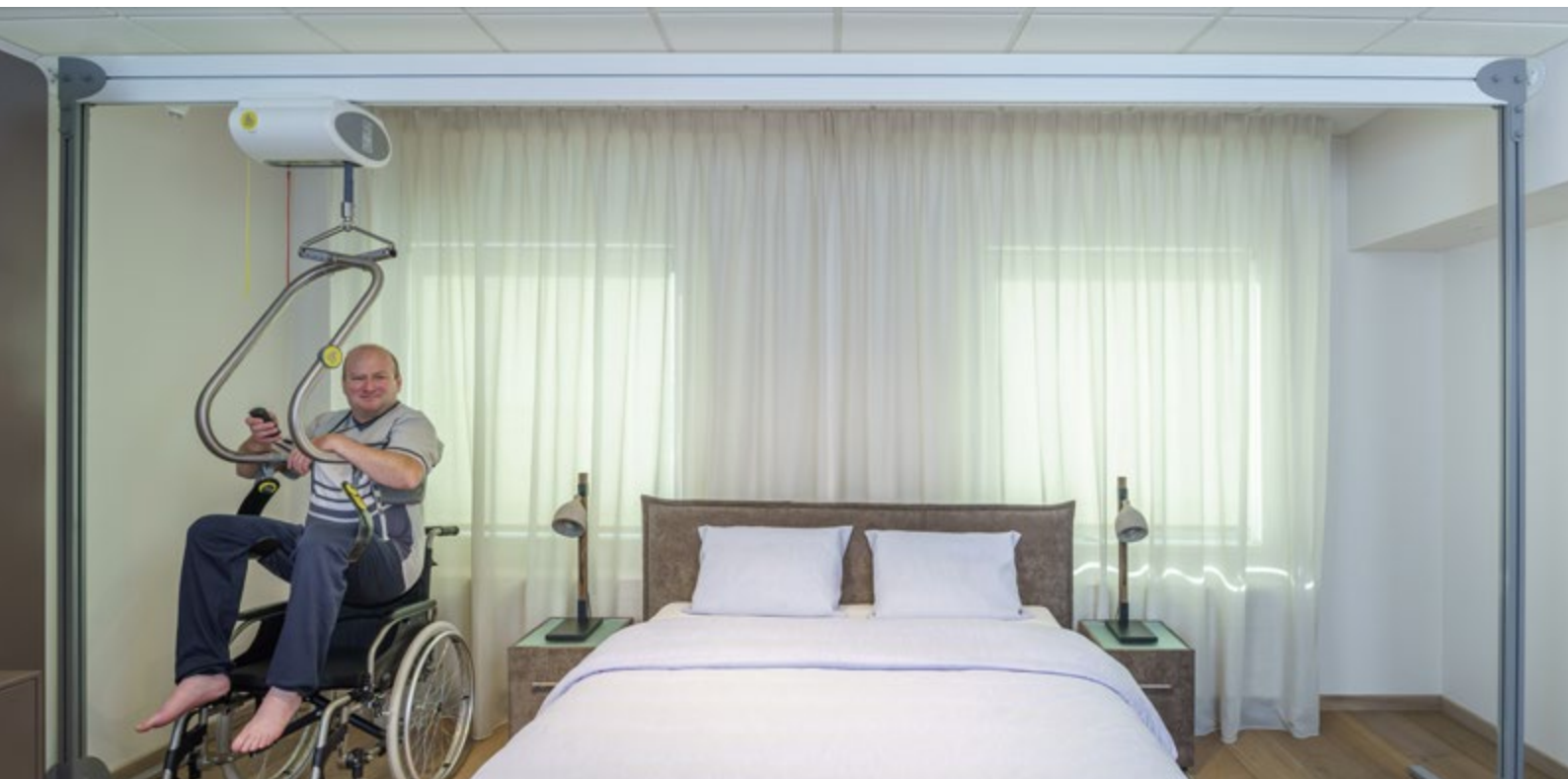

HILFSMITTELNUMMER 22.40.02.0003

Der Wandlifter

Einfach zu montieren

Der Wandlifter von Handi-Move ist ein einfach zu montierendes Hebesystem, das am Bett, auf der Toilette, im Bad, in der Dusche usw. verwendet werden kann. Das versetzbare System kann an der Wand oder an einer Befestigungsstange montiert werden.

Mehrere Montagemöglichkeiten

Der Wandlifter ist ein einfach zu installierendes Hebesystem. Altbauwohnungen bieten in technischer Hinsicht meistens nur begrenzte Möglichkeiten, sodass einige Hebelösungen entsprechende Anpassungsarbeiten erfordern. Beim Wandlifter sind Anpassungen jedoch nicht erforderlich, weil dieser überall montiert werden kann. Wenn das Mauerwerk oder die Wand nicht stark genug ist, bringt Handi-Move eine Befestigungsstange an.

Keine Anpassung Ihrer Wohnung

Ist Ihr Badezimmer mit einem mobilen Lifter nicht befahrbar? Ist Ihre Decke zu niedrig oder nicht stark genug für ein Schienensystem? Für den Einsatz des Wandlifters sind keinerlei Anpassungen in Ihrer Wohnung erforderlich. Alles bleibt so, wie es ist.





Kostengünstig und multifunktional

Dank seiner Einsatzmöglichkeit an verschiedenen Orten ist der Wandlifter eine kostengünstige Lösung. Ein Tragarm reicht für den Einsatz u. a. im Badezimmer, Schlafzimmer und in anderen Räumen aus. Der Wandlifter kann beispielsweise zwischen Badewanne und Toilette montiert werden, wobei diese beiden sanitären Einrichtungen dann mit einer einzigen Bewegung erreichbar sind. Der Wandlifter wird mit einem Hebebügel oder mit Hebetüchern verwendet.

Ausreichend großer Hubbereich

Der Wandlifter kann um 180° gedreht werden, hat einen ausfahrbaren Tragarm und verfügt somit über einen ausreichend großen Hubbereich. Mit dem Verlängerungsstück werden die Flexibilität und der Hubbereich zusätzlich vergrößert.

Sicher und verlässlich

Der Wandlifter verfügt über einen integrierten Sicherheitsmechanismus. Dank der mechanischen Notabsenkung können Sie den Tragarm jederzeit senken. Darüber hinaus ist die Druckknopfbedienung wasserdicht. Der Wandlifter funktioniert mit herkömmlichem Netzstrom und verfügt über einen Notausschalter.



Der Schwimmbadlifter

Vom Rollstuhl ins Schwimmbecken

Mit dem Schwimmbadlifter ist es ein kleiner Schritt vom Rollstuhl ins Schwimmbecken. Das Hebesystem bringt den Benutzer in einer einfachen Bewegung in und aus dem Wasser, wobei ein Begleiter genügt. Dieses elektromechanische Hebesystem ist mobil und arbeitet mit wiederaufladbaren Batterien. Nach dem Einsatz kann es wieder leicht entfernt werden.

Benutzerfreundlich

Der mobil einsetzbare Schwimmbadlifter ist kompakt, ergonomisch ausgefeilt und dank seiner vier Räder leicht zu bewegen.

Schnell einsatzbereit

Der Betrieb ist einfach; mit einem Druck auf den Knopf sinkt der Lifter in die Bodenhülse am Rand des Schwimmbeckens. Nach der Benutzung hebt der Lifter sich selbst aus der Bodenhülse und kann dann einfach weggefahren werden.



Dauerhaft und sicher

Der mobile Schwimmbadlifter ist aus robustem Edelstahl gefertigt und trotzdem leicht im Gewicht. Das Gerät ist durch den Einsatz von Batterien als Energiequelle in Wassernähe vollkommen sicher.



Große Mobilität

Der Schwimmbadlifter ist leicht, hat einen Drehbereich von 360° und ist einfach umzustellen. Mit mehreren Bodenhülsen kann der Schwimmbadlifter an verschiedenen Orten am Beckenrand eingesetzt werden.



Der Deckenlifter als Schwimmbadlifter

Außer dem mobilen Schwimmbadlifter bietet Handi-Move auch seine Deckenlifter als alternatives Hebeseystem für das Schwimmbad an. Der Hebelifter bewegt sich über eine Schiene und ist hervorragend geeignet für eine intensive Nutzung, z. B. wenn keine Bodenhülse installiert werden kann.



Dusch- und Badetrolley

3 Systeme in 1: Duschen, Baden und Pflegen

Dieses einzigartige und patentierte Duschbad ermöglicht der Pflegekraft, den Patienten effizient und ergonomisch und ohne hohen Wasserverbrauch zu baden oder zu duschen. Das Duschbad kann auch als Pflagetisch verwendet werden.

Multifunktional

Das platzsparende Duschbad von Handi-Move kombiniert drei Funktionen in einem einzigen System: Badewanne, Dusche und Pflagetisch. Das Duschbad ist verschiebbar, von beiden Seiten erreichbar und mit einem mobilen Lifter befahrbar. Das Rollboard ist ein zusätzliches praktisches Hilfsmittel, das den Patienten beispielsweise vom Bett ins Duschbad und umgekehrt umgelagert werden können.

Hoch-Niedrig-Funktion

Die elektrische Hoch-Niedrig-Doppelfunktion ermöglicht der Pflegekraft einerseits, den Patienten in die richtige Arbeitshöhe zu bringen und andererseits durch das Erhöhen bzw. Absenken der Wannenträger das Duschbad tief oder flach einzustellen. Für größere Pflegekräfte lässt sich das Duschbad idealerweise sehr hoch einstellen. Für den direkten Transfer aus dem Rollstuhl kann das Duschbad sehr niedrig eingestellt werden. Wenn der Wannenträger in der höchsten Stellung belassen wird, lässt sich das Duschbad als flache Wanne verwenden.





Komfortabel und wartungsfreundlich

Das Duschbad fühlt sich warm an und ist darüber hinaus weich und komfortabel. Da die Ränder abgerundet sind, besteht keinerlei Verletzungsgefahr. Dank des verwendeten Kunststoffs ist das Duschbad wartungsfreundlich. Darüber hinaus lässt es sich mühelos und hygienisch reinigen, weil keine störenden Ecken und Nähte vorhanden sind. Ein angepasstes und wasserdichtes Kopfkissen ist standardmäßig im Lieferumfang enthalten.

Sicher

Für die Bedienung wird eine wasserdichte, elektrische Druckknopfbedienung mit Spiralkabel verwendet. Die austauschbare Batteriebox (24 V) wird separat in einem Wandladegerät aufgeladen.

Abnehmbare Handgriffe aus Edelstahl

Sofern möglich, kann der Patient sich aktiv am Waschen oder an der Pflege beteiligen, indem er sich wendet und sich dabei an einem der beiden Handgriffe festhält. Außerdem können die Handgriffe als zusätzlicher Seitenschutz während des Waschens oder Transfers dienen.

Langlebig

Die Konstruktion besteht aus korrosionsbeständigen und gegen Korrosion geschützten Materialien. Die verwendeten Materialien sind Edelstahl, Aluminium, pulverbeschichteter Stahl und rutschfester Kunststoff.



Transportwagen für Umhänge-Deckenlifter

Eine ergonomische Lösung für den Pfleger

Mit dem Transportwagen kann der Umhänge- Deckenlifter zusammen mit dem eingesetztem Hebemittel (z.B. dem Hebebügel "Helfende Hände") bequem transportiert sowie ein- und ausgehängt werden.

Der Transportwagen ist zum einfachen Aushaken und Transportieren des tragbaren Umhänge-Deckenlifters mit einem Haken in ergonomischer Höhe ausgestattet (mit Hebebügel oder Hebetuch).

Der Transportwagen ist kompakt, einfach zu warten und aus Edelstahl hergestellt.



Die Waage

Wiegen und Heben in einer Bewegung

Das Wiegen einer Person mit einer mobilen Einschränkung ist meist sehr problematisch. Deshalb bieten wir Ihnen diese separate digitale Lifterwaage gemäß Klasse III in Kombination mit Ihrem Handi-Move Hebeseystem an. Wiegen war noch nie so einfach.

Universell einsetzbar

Die Waage kann fast an allen Handi-Move Hebeseysteme eingehängt werden. Sie befindet sich dann zwischen dem Drehnagel und dem Hebemittel (Hebebügel oder Einhängvorrichtung). Die Befestigung ist einfach und mit einer Schraube gesichert. Der Benutzer kann die Waage am Hebeseystem hängen lassen oder an Kollegen weitergeben. Das ist insbesondere bei mehreren Abteilungen interessant.



Bauweise

Die Waage ist klein aber kompakt und sehr leicht. So kann man sie gut handhaben.

Genau

Unter bestimmten Umständen ist es wichtig und auch medizinisch erforderlich, das Gewicht eines Patienten genau zu verfolgen. Die Gewichtsanzeige erfolgt in 100g Schritten und wird auf diese Weise jedem Bedürfnis gerecht. Das Gewicht erscheint auf einer LCD-Anzeige.



Ein starkes Programm

Kostenlose Beratung

Handi-Move verfolgt das Prinzip, dass eine gute Beziehung zum Kunden mit optimaler Information beginnt. Deshalb stellen alle unsere Mitarbeiter gerne ihr Wissen kostenlos zu Ihrer Verfügung, wo und wann immer dies möglich ist.

Klare Absprachen

Handi-Move will, dass Sie auch nach dem Kauf ein zufriedener Kunde sind. In seinem Angebot gibt Ihnen deshalb der Handi-Move Berater ein ganz genaues Bild von dem, was Ihre Lösung ist und wie die Lieferung und Installation verlaufen wird.

Lösungen nach Maß

Zusammen mit Ihnen sucht der Handi-Move Berater nach dem Hebe- oder Versorgungssystem, das am besten Ihren Bedürfnissen entspricht. Ein hauseigenes Team von Ingenieuren bietet die dazu notwendige technische Unterstützung. Wir entwickeln eine individuell maßgeschneiderte Lösung bei jeder neuen Anfrage.

Solide Garantien

Die Hebe- und Versorgungssysteme werden innerhalb unseres Betriebs strengen Tests unterworfen. Deshalb bietet Handi-Move für all seine Produkte die besten Garantiebedingungen.

Ein kompletter Kundenservice

Auch nach dem Kauf bleibt Handi-Move ein verlässlicher Partner. Die Lieferung, die Installation und die Wartung erfolgt jeweils durch unser hauseigenes technisches Team. Sie erhalten von uns eine umfangreiche Gebrauchsanweisung, sowie eine detaillierte Einweisung. Unsere Mitarbeiter sind immer für Sie erreichbar.





Ihre regionale Vertragshändler

handi-move H. Armbruster GmbH

GF: Anja Ritzmann, Tatjana Robinson
Bergsteig 5/1
72218 Wildberg
Tel.-Nr.: 07054-7178
Fax-Nr.: 07054-7743
info@handi-move.de

Ausfelder-Neubauer GbR

Waldweg 33
92342 Freystadt
Tel.-Nr.: 09179 965 75 55
Fax-Nr.: 09179 965 75 56
ausfelder@handi-move.de

Dipl.-Ing. Ansgar Lünne

Funkenberg 7a
24568 Kaltenkirchen
Tel.-Nr.: 04191 952 49 21
Fax-Nr.: 04191 952 49 22
luenne@handi-move.de

Agentur Lünne Berlin

Christoph Zucker

Chemnitzer Str. 198
12621 Berlin
Tel.-Nr.: 04191 95249 27
Fax-Nr.: 04191 95249 28
zucker@handimove.de

Daniel Kurowski

Braunsberger Str. 20
31275 Lehrte
Tel.-Nr.: 05175 984 99 93
Fax-Nr.: 05132 8529990
hannover@handi-move.de

Jürgen Menges

Am Wiesental 8
74838 Limbach
Tel.-Nr.: 06287 933 97 39
Fax-Nr.: 06287 933 97 41
menges@handi-move.de

Michael Rongen

Aachener Str. 11
52525 Heinsberg
Tel.-Nr.: 02452 9676252
Fax-Nr.: 02452 9676253
rongen@handi-move.de

• Gottfried Jagdfeld

Reeser Landstraße 93
46483 Wesel
Handy-Nr.: 0172 20 66 354
Fax-Nr.: 03222 158 09 55
jagdfeld@handi-move.de

Dieter Ahrens

Ahrens handi-move Agentur
Hauptstrasse 6a
66501 Kleinbundenbach
Tel.-Nr.: 0170 467 67 26
ahrens@handi-move.de

Artur Davignon

Wöllner Str. 3
04249 Leipzig
Tel.-Nr.: 0341 60 05 86 06
Fax-Nr.: 0341 60 05 86 07
davignon@info-handimove.de

Handi-Move Koordinationsbüro DE/AT

Postfach 146
72215 Wildberg
Tel.-Nr.: 07054-7178
Mobil: 0173 34 36 302
koob@handi-move.de

Österreich Rehatronik GmbH

Gewerbepark Pölla 10
A-3353 Seitenstetten
Tel.-Nr.: +43 7477 44288
Fax-Nr.: +43 7477 44588
office@rehatronik.at

Hebehilfen für Menschen mit Handicap



Ihre Vertragshändler:

Weitere Vertragshändler siehe Innenseite

www.handimove.de